E’ lecchese lo scudo per le mail sicuro

La Provincia di Lecco, 10 marzo 2021, parla **Paolo Frizzi titolare della nostra azienda associata Libraesva.**

LA PROVINCIA
MERCOLEDÌ 10 MARZO 2021

Economia

ECONOMIALECCO@LAPROVINCIA.IT
Tel. 0341 357411 Fax 0341 368547

ECONOMIASONDRIO@LAPROVINCIA.IT
Tel. 0342 535511 Fax 0342 535553

È lecchese lo scudo per le mail sicure

Eccellenza. La soluzione contro i cyber attacchi realizzata da Libraesva introduce alcune innovazioni tecnologiche
L’amministratore Paolo Frizzi: «I dati sono un patrimonio da tutelare e vanno difesi con sistemi sempre nuovi»

MARIA G. DELLA VECCHIA
LECCO

Grazie a Esg (Email security gateway) anche i dati digitali di Fondimpresa, il Fondo interprofessionale per la formazione continua partecipato da Confindustria, Cgil, Cisl e Uil, sono protetti da attacchi malware e phishing, e ciò è stato possibile grazie all’azienda lecchese Libraesva e alla sua soluzione di email security di ultima generazione.

In uscita

La soluzione di Libraesva filtra tutte le email in entrata e in uscita, ma a fare la differenza, sottolinea l’amministratore delegato Paolo Frizzi, è il modo in cui lo fa, il segreto di fabbrica che ha reso leader nel mondo l’azienda fondata da Frizzi, ingegnere meccanico lecchese, 15 anni fa come spin-off dalla softwarehouse Libra Srl, a sua volta da lui fondata nel 1994.


Paolo Frizzi
Ceo di Libraesva

Ad aver scelto Libraesva per la protezione dei da ti di Fondimpresa è Cyber-Bee, società di R1 Group specializzata in servizi e consulenze per la sicurezza informatica.

A coordinare l’intera ottimizzazione e l’adeguamento dei sistemi di comunicazione aziendali e del rafforzamento della sicurezza dei dati condivisi e trasmessi è stato Francesco Patruno, responsabile dei sistemi Informativi di Fondimpresa.

«I dati trasmessi digitalmente – afferma Frizzi - sono un patrimonio da tutelare e devono essere trattati secondo le norme di legge. Essi vanno protetti da minacce di attacchi costanti, restando compliance alla normativa. La tecnologia di Libraesva può aiutare a fare la differenza».

Operativi

La soluzione Esg è dunque stata scelta «in forza della sua capacità di soddisfare i requisiti operativi e di sicurezza di Fondimpresa». Grazie al numero di falsi positivi prossimo allo zero (99,98%), alla velocità di implementazione e scalabilità, la soluzione «ha garantito la continuità operativa degli utenti, anche nei complicati mesi di lockdown e remote working, in cui è forte la necessità di comunicare principalmente via email, da desktop e soprattutto in mobilità».

Libraesva ha inoltre rilasciato da alcuni mesi anche la soluzione Adaptive Trust Engine (sistema di adattamento della fiducia), che incrocia i dati sulle abituali corrispondenze email aziendali registrando le relazioni di fiducia fra chi le utilizza, per creare uno scudo informatico che riconosce e respinge chi ruba contatti spacciandosi per qualcun altro, inserendosi nelle email.

«Il mondo It - commenta Luca Gabrielli, amministratore di Cyber-Bee - è sempre più veloce ma anche più fragile. Ed è rapida di conseguenza l’evoluzione del panorama delle minacce. Diventare digitali – sottolinea - significa dotarsi pure di un’architettura di sicurezza completa, che necessita di costante aggiornamento e che evolve con la stessa velocità con la quale si evolvono gli attacchi».

©RIPRODUZIONE RISERVATA

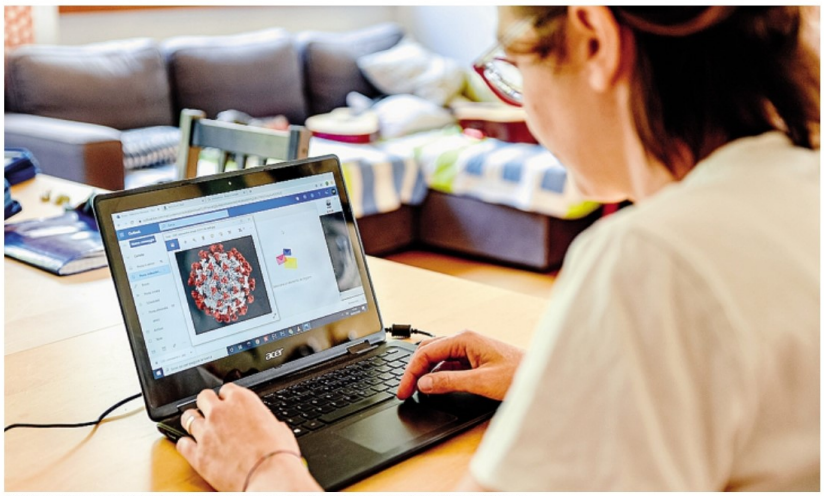
Il sistema messo a punto dalla lecchese Libraesva è stato di recente adottato da Fondimpresa

Clienti in tutto il mondo E premi internazionali

Al netto di grandi realtà istituzionali nazionali che hanno messo al sicuro gli scambi di posta elettronica attraverso il prodotto di Libraesva, a beneficiare dell’e-mail gateway “Esva” della società lecchese sono anche banche, fra cui Banca Popolare di Sondrio, associazioni come Slow Food, la Casa di Cura Villa Esperia, Adur Marche, Wirral Metropolitan College nel Regno Unito, Gruppo Colombini, Seletti (design) e, ancora, Fercam (logistica), Safilo, Federazione Italiana Tabaccai e molti altri.

Lo sviluppo del software realizzato a Lecco è dunque venduto in tutto il mondo e negli ultimi anni ha visto l’azienda fondata da Paolo Frizzi ricevere più di un premio internazionale per il livello di sicurezza che il suo prodotto riesce ad assicurare.

Di recente Frizzi ha ricordato come l’obiettivo fondamentale fin all’alba dell’utilizzo della posta elettronica resti quello di «togliere agli hacker gli strumenti di cui hanno bisogno per farci del male», e ci riesce evidentemente molto bene visto che, fra l’altro, Palo Alto network ha fatto una partnership Libraesva, un accordo in cui «non siamo noi ad integrare loro nella tecnologia, sono loro ad aver messo a disposizione degli utenti la possibilità di integrare i loro feed per bloccare email dannose».

La sua tecnologia ha portato l’azienda fuori dai confini locali, dandole un carattere di pressoché totale internazionalizzazione, con lo sviluppo software realizzato e Lecco e venduto in tutto il mondo.

Dieci anni fa a sostenere l’internazionalizzazione è arrivata una certificazione determinante alla Gran Bretagna, in un test tecnico che ha visto l’azienda terza in graduatoria dietro solo a due enormi nomi dell’informatica mondiale. Ed è stata la svolta sui mercati del mondo.

M. Del.

Download